

BAUFLÄCHEN	
EXISTENZ	PLANUNG
	WOHNBAUFLÄCHEN
	GEMISCHTE BAUFLÄCHEN
	GEWERBLICHE BAUFLÄCHEN
	SONDERBAUFLÄCHEN

GRÜNFLÄCHEN UND FREIZEIT-EINRICHTUNGEN	
EXISTENZ	PLANUNG
	PARKANLAGEN
	FRIEDHOF
	SPORTPLATZ
	TENNISPLATZ
	REITPLATZ
	KINDERSPIELPLATZ
	GAJERKLENGARTEN
	REISEBÜD
	SCHESSENANLAGE
	AUSLEGGFLÄCHE
	FREIHALTEFLÄCHE LANDWIRTSCHAFT

VER- UND ENTSORGUNGSFLÄCHEN	
EXISTENZ	PLANUNG
	ELEKTROSTÄBE
	PUMPWERK WASSER ABWASSER
	HOCHHALTER
	BRUNNEN
	KLAPPANLAGE
	REGENABLAUFBOCKEN

GEMEINBEDARFSFLÄCHEN	
EXISTENZ	PLANUNG
	ÖFFENTLICHE VERWALTUNG
	SCHULE
	FEUERWEHR BAUHOF
	KIRCHE
	KINDERGARTEN
	GESUNDHEITLICHE ZWECKE
	MEHRWIRTSCHAFTSBAU
	HALLENBAD
	POST

FLÄCHEN FÜR DIE LAND- UND FORSTWIRTSCHAFT	
EXISTENZ	PLANUNG
	FORSTWIRTSCHAFT
	MOORWALD SUKZESSION Z.T. UNTERSTOCK
	LANDWIRTSCHAFT
	ABLAGERUNGEN
	BAUWERLADUNG/KIES

WASSERFLÄCHEN	
EXISTENZ	PLANUNG
	SEE
	ÜBERSCHWEMMUNGS- GEBIET

PLANUNGSELEMENTE LANDSCHAFT	
EXISTENZ	PLANUNG
	SCHUTZ, PFLEGE UND ENTWICKLUNG VON NATUR UND LANDSCHAFT GRUNDWASSERSCHUTZ- BEREICH

**FR UND HO ALTBAU**  
 DREIHEIT WASSERSCHUTZ-  
 BEZIRK  
 1. ZONE: 20% NUTZUNG  
 2. ZONE: 10% NUTZUNG  
 3. ZONE: 5% NUTZUNG  
 4. ZONE: 2% NUTZUNG  
 5. ZONE: 1% NUTZUNG  
 6. ZONE: 0,5% NUTZUNG  
 7. ZONE: 0,2% NUTZUNG  
 8. ZONE: 0,1% NUTZUNG  
 9. ZONE: 0,05% NUTZUNG  
 10. ZONE: 0,02% NUTZUNG  
 11. ZONE: 0,01% NUTZUNG  
 12. ZONE: 0,005% NUTZUNG  
 13. ZONE: 0,002% NUTZUNG  
 14. ZONE: 0,001% NUTZUNG  
 15. ZONE: 0,0005% NUTZUNG  
 16. ZONE: 0,0002% NUTZUNG  
 17. ZONE: 0,0001% NUTZUNG  
 18. ZONE: 0,00005% NUTZUNG  
 19. ZONE: 0,00002% NUTZUNG  
 20. ZONE: 0,00001% NUTZUNG

Genehmigt  
 mit Erlaub. Nr. 40-021,31  
 vom 20. JAN. 1999  
 Landratsamt Ravensburg



MARSTADT

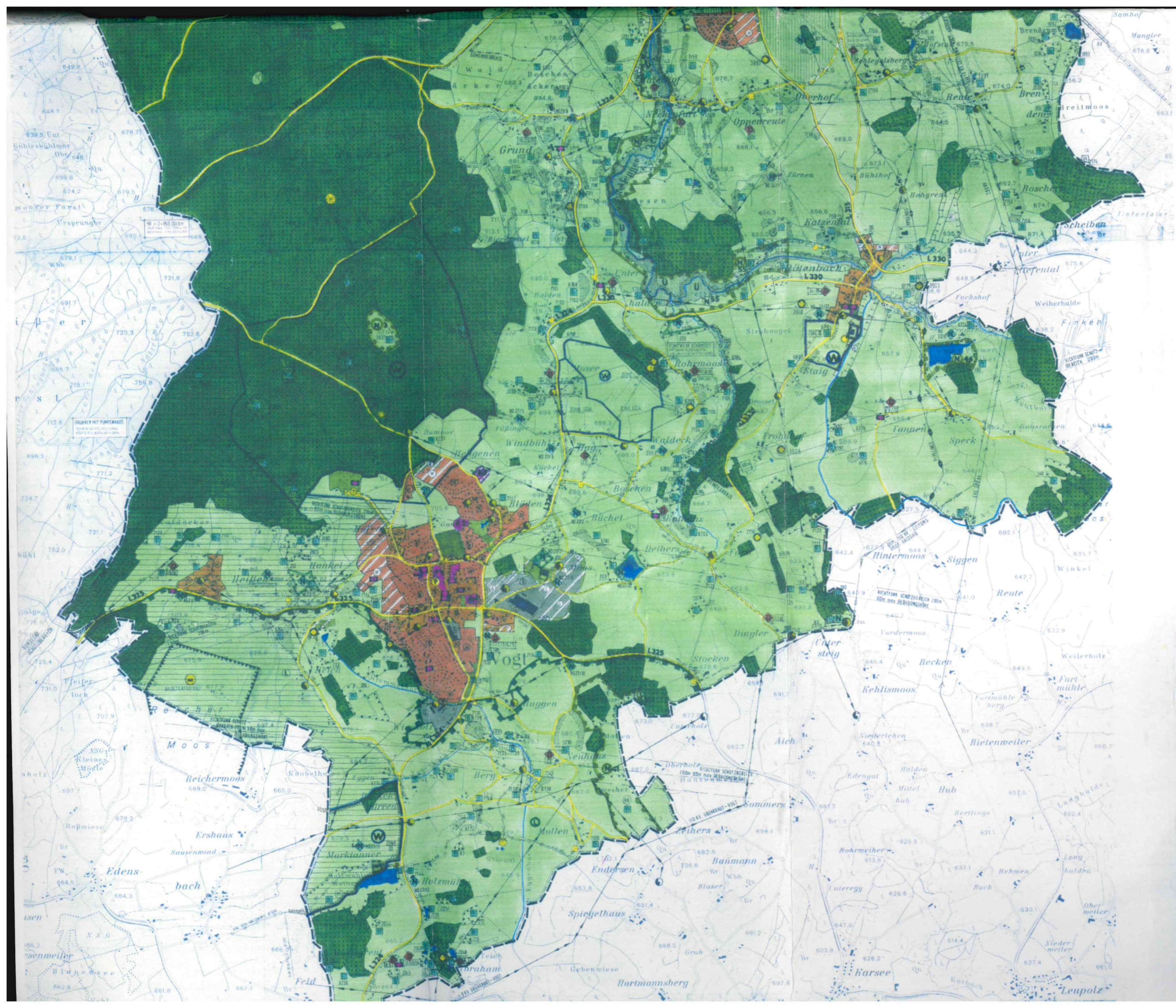

AUFSTELLUNGSBESCHLÜß	VOM GEMEINSAMEN AUSSCHUSS DER VERWALTUNGSGEMEINSCHAFT VOGT / WOLFEGG	§ 2 (1) S. 1 BAUGB	AM 23.04.1991
GEFASST			
ORTSÜBLICHE BEKANNTMACHUNG DES AUFSTELLUNGSBESCHLUSSES ERFOLGTE		§ 2 (1) S. 2 BAUGB	AM 22.05.1997
ANHÖRUNG DER TRÄGER ÖFFENTLICHER BELANGE DURCHFÜHRT		§ 4 BAUGB	AM 16.04.1997
BÜRGERBETEILIGUNG DURCHFÜHRT	IN VOGT IN WOLFEGG	§ 3 (1) BAUGB	AM 27.05.1997 AM 27.05.1997
PLANENTWURF UND AUSLEGUNG	VOM GEMEINSAMEN AUSSCHUSS DER VERWALTUNGSGEMEINSCHAFT VOGT / WOLFEGG	§ 3 (2) S. 1 BAUGB	AM 25.04.1996
BESCHLOSSEN			
BEKANNTMACHUNG DER ENTWURFSAUSLEGUNG	BEI DER GEMEINSAMEN VERWALTUNGSGEMEINSCHAFT VOGT / WOLFEGG	§ 3 (2) S. 1.2 BAUGB	AM 07.05.1997 AM 30.04.1997
BEKANNTMACHUNG DER 2. ENTWURFSAUSLEGUNG	BEI DER GEMEINSAMEN VERWALTUNGSGEMEINSCHAFT VOGT / WOLFEGG	§ 3 (2) S. 1.2 BAUGB	AM 16.07.1997 AM 17.07.1996
WIRKSAMKEITS- / FESTSTELLUNGSBESCHLÜß	VOM GEMEINSAMEN AUSSCHUSS DER VERWALTUNGSGEMEINSCHAFT VOGT / WOLFEGG	§ 10 BAUGB	AM 16.06.1998
GEFASST			
GENEHMIGUNG ERFOLGTE		§ 6 BAUGB	AM 20.04.1998
ÖFFENTLICHE BEKANNTMACHUNG UND INKRAFTTRETEN DES FLÄCHENNUTZUNGSPLANES		§ 6 (5) BAUGB	AM 22.04.1998
GEFERTIGT:	KREISPLANUNGSAMT RV, PARKSTRASSE 9, 88212 RAVENSBURG	20.07.1998	BERGER (ING.-BÜRO)
ANERKENNUNG DES PLANENTWURFS:	VERWALTUNGSAUSSCHUSS DER VERWALTUNGSGEMEINSCHAFT VOGT / WOLFEGG	20.07.1998	WASSMER (ING.)
WIRKSAMKEITS- / FESTSTELLUNGSBESCHLÜß:	VERWALTUNGSAUSSCHUSS DER VERWALTUNGSGEMEINSCHAFT VOGT / WOLFEGG	17.06.1998	WASSMER (ING.)
GENEHMIGUNG ERTEILT:	LANDRATSAMT RAVENSBURG Gefährdung mit Erlaß Nr. 409-621/91 vom 2.0. JAN. 1999		LANDRATSAMT RAVENSBURG
FLÄCHENNUTZUNGSPLAN	VERWALTUNGSGEMEINSCHAFT VOGT / WOLFEGG		